

OZNÁMENÍ MAJITELI NEMOVITOSTI

**Manželé
Jaroslav a Eva Balíkovi**

**Masarykova 1065/27
312 00 Plzeň**

Název akce: **Rekonstrukce žel.svšku km 3,7 – 7,7 Plzeň – Žatec (Třemešná)**

E.2 SO 401 Napájecí kabely PZS

Objednatel: Správa železniční dopravní cesty,s.o.; Stavební správa Plzeň,

Purkyňova 22, 304 88 Plzeň

Projektant: **KTA technika s.r.o., Klatovská 100, 30100 Plzeň**

Katastrální území: Bolevec

Stavba řeší jako jeden funkční celek rekonstrukci nevyhovujícího stavu železničního spodku a svršku v daném úseku.

Pozemku ve Vašem vlastnictví se týká jen vyvedení nového zemního kabelu z nové přípojkové skříně PS200 ze stávajícího sloupu ČEZ na Vašem pozemku kč. 2180/5 v těsném blízkosti oplocení (toto přípojně místo bylo určeno společností ČEZ).

Kabel bude dále veden podél plotu, avšak již na pozemku kč. 2178 (vlastnictví města Plzeň) k přejezdovému zabezpečovacímu zařízení v km 4,226.

Elektrická přípojka je vyznačena na přiložené situaci.

Po provedení potřebných prací, je investor povinen uvést vše s urychlením a na vlastní náklady do původního stavu. Ze zákona náleží majiteli náhrada za eventuelní škody způsobené na nemovitosti nebo jejím příslušenství při stavbě.

Žádáme Vás o vydání souhlasu případně vyjádření k výše uvedené akci, z důvodu vedení elektrické přípojky přes pozemek ve Vašem vlastnictví.

Vaše vyjádření zašlete co nejdříve na adresu:

KTA technika s.r.o., Klatovská 100, 301 00 Plzeň, která je pověřena investorem k projednání výše uvedené akce.

č. katastrální	katastrální území	list vlastnictví	zařazení
2180/5	Bolevec	1871	zahrada

Za KTA technika s.r.o. p.Kočárková

podpis zástupce majitele nemovitosti

č. tel. 378 023 431

e-mail: kocarkova@kta-technika.cz



**KTA technika, s.r.o.
Klatovská 100
301 00 Plzeň**

IČ: 62618911

DIČ: CZ62618911 tel.č. 378 023 411

dne: 25.10.2010

viz příloha

KTA technika, s.r.o.
Klatovská 100
301 00 Plzeň

V Plzni 2. 11. 2010

Věc: **Vyjádření** k akci Rekonstrukce žel. Svršku km 3,7-7,7 Plzeň-Žatec E.2
SO 401 Napájecí kabely PZS k.ú. Bolevec

Souhlasíme s navrženým řešením výše uvedené akce za předpokladu
splnění těchto podmínek:

1. Včasné oznámení termínu zahájení akce, zejména požadavek vstupu na pozemek.
2. Při výkopových pracích podél plotu nepoškodit betonovou podezdívku pod pletivem.
3. Po připojení nového kabelu z nové PS 200 bude zaručena dodávka el. proudu do našeho objektu bez poruch (kolísání napětí, výpadky apod.).
4. Po skončení prací bude uvedeno vše urychleně do původního stavu, neboť v místě výkopových prací je vstup a vjezd na náš i sousední pozemek.
5. Přizvání k předání staveniště.

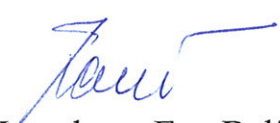

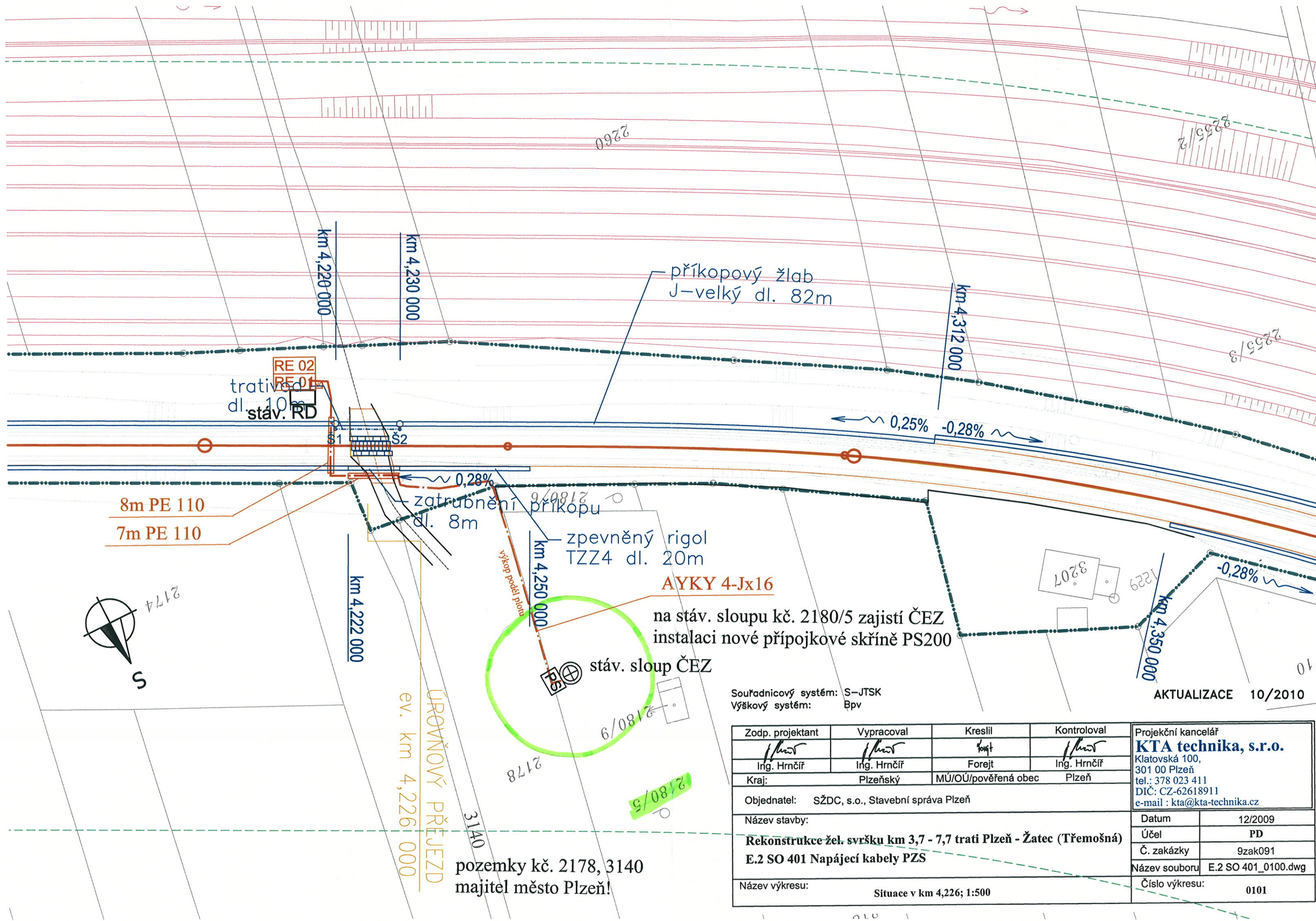

Jaroslav a Eva Balíkovi
Masarykova 27
312 00 Plzeň
(vlastníci pp.č. 2180/5)





Souřadnicový systém: S-JTSK
Výškový systém: Bpv

AKTUALIZACE 10/2010

Zodp. projektant	Vypracoval	Kreslil	Kontroloval	Projekční kancelář KTA technika, s.r.o. Klatovská 100, 301 00 Plzeň tel.: 378 023 411 DIČ: CZ-62618911 e-mail : kta@kta-technika.cz	
					
Ing. Hrnčíř	Ing. Hrnčíř	Forejt	Ing. Hrnčíř		
Kraj:	Plzeňský	MÚ/OU/pověřená obec	Plzeň		
Objednatel: SŽDC, s.o., Stavební správa Plzeň					
Název stavby:				Datum	12/2009
Rekonstrukce železničního svršku km 3,7 - 7,7 trati Plzeň - Žatec (Třemošná) E.2 SO 401 Napájecí kabely PZS				Účel	PD
				Č. zakázky	9zak091
				Název souboru	E.2 SO 401_0100.dwg
Název výkresu:				Číslo výkresu:	0101
Situace v km 4,226; 1:500					

pozemky kč. 2178, 3140
majitel město Plzeň!